



COMUNE DI MOSCIANO S.ANGELO

Provincia di Teramo

Codice Fiscale n° 82000070670

Partita I.V.A. n° 00252130679

VERBALE DI DELIBERAZIONE DELLA GIUNTA COMUNALE

N. 22 DEL 13/02/2025

OGGETTO: DETERMINAZIONE NUOVI CANONI DI CONCESSIONE E REGOLAMENTO APPOSIZIONI LAPIDI PER I 30 NUOVI LOCULI REALIZZATI NELLA ZONA VECCHIA DEL CIMITERO COMUNALE CONTRADDISTINI AL CORPO "P".

L'Anno duemilaventicinque il giorno tredici del mese di **Febbraio** alle ore **18:10**, presso la **Sala della Giunta**, previa l'osservanza di tutte le formalità prescritte dalla vigente legge, vennero oggi convocati a seduta i componenti della Giunta Comunale.

All'appello Risultano:

Presenti Assenti

1	GALIFFI GIULIANO	Sindaco	X	
2	ROSSI MIRKO	Vicesindaco	X	
3	CORDONE DONATELLA	Assessore		X
4	ANDRENACCI KATIA	Assessore	X	
5	NOBILE ERNESTO	Assessore	X	

Totali:

4

1

Partecipa alla seduta il **Segretario Generale Dr.ssa Raffaella D'Egidio**.

Essendo legale il numero degli intervenuti, **Galiffi Giuliano - Sindaco** assume la presidenza e dichiara aperta la seduta per la trattazione dell'oggetto sopra indicato.

LA GIUNTA COMUNALE

Premesso che:

- in esecuzione della Deliberazione di Consiglio Comunale n° 41 del 25.09.2024, avente ad oggetto “Approvazione, in variante al PCC, del progetto esecutivo dei lavori di *Realizzazione in urgenza di nuovi loculi presso il cimitero del Comune di Mosciano Sant'Angelo*”, sono stati realizzati n° 30 nuovi loculi fuori terra nella zona vecchia del Cimitero Comunale;
- i lavori sono stati ultimati in data 13.01.2025;
- risulta necessario stabilire i canoni per l’assegnazione dei loculi così realizzati;

Dato atto:

- che l’ultimo aggiornamento delle tariffe inerenti la concessione di loculi fuori terra, non provvisti di lapide, è stato effettuato come segue con deliberazione della Giunta Comunale n. 89 del 24.08.2022:

posizione dei loculi su file verticali	costo della concessione per anni 50	costo della concessione per anni 40
1° livello dal piano di calpestio	€ 2.300,00	€ 2.100,00
2° livello dal piano di calpestio	€ 2.300,00	€ 2.100,00
3° livello dal piano di calpestio	€ 2.150,00	€ 1.950,00
4° livello dal piano di calpestio	€ 1.950,00	€ 1.750,00
5° loculo dal piano di calpestio	€ 1.700,00	€ 1.500,00

- che necessitano delle modifiche di regolamentazione in materia di realizzazione e apposizione delle lapidi adatte per questo tipo di costruzione, nell’intento di omogeneizzare l’estetica facciale dello stabile stesso.

Considerato:

- che le tariffe inerenti le concessioni ed i servizi cimiteriali di cui alla lettera c), limitatamente al corpo “P” devono comunque garantire la copertura delle crescenti spese di gestione e manutenzione del Cimitero Comunale, e devono, pertanto, essere adeguatamente rideterminate in relazione anche al tempo trascorso dagli ultimi aggiornamenti,

RITENUTO, pertanto, di dover provvedere urgentemente nel merito, al fine di consentire l’assegnazione di loculi agli aventi diritto,

Visto il D.Lgs. 18 agosto 2000, n. 267,

DELIBERA

La narrativa è parte integrante e sostanziale del presente atto;

- 1) di stabilire, dalla data di esecutività del presente provvedimento, i seguenti canoni per la concessione d’uso dei **Loculi Fuori Terra**, di cui alla zona vecchia del Cimitero Comunale CORPO “P”:

posizione dei loculi su file verticali	costo della concessione per anni 50	costo della concessione per anni 40	costo della concessione per anni 10
1° livello dal piano di calpestio	€ 2.600,00	€ 2.300,00	N.D.
2° livello dal piano di calpestio	€ 2.600,00	€ 2.300,00	N.D.
3° livello dal piano di calpestio	€ 2.400,00	€ 2.100,00	N.D.
4° livello dal piano di calpestio	€ 2.200,00	€ 1.900,00	€ 800,00
5° loculo dal piano di calpestio	€ 2.100,00	€ 1.800,00	€ 600,00

- 2) di stabilire che l’assegnazione di loculi a concessione temporanea possono essere rinnovate per ulteriori anni 40 anche prima della scadenza;

COPIA CARTACEA DI ORIGINALE DIGITALE

Riproduzione cartacea ai sensi del D.Lgs.82/2005 e successive modificazioni, di originale digitale

firmato digitalmente da RAFFAELLA D'EGIDIO, giuliano galiffi e stampato il giorno 20/02/2025 da Valeria Amatucci.

- 3) di precisare che la durata massima di anni 50 stabilita per le tutte concessioni di loculi, decorrerà dalla data di tumulazione a seguito di decesso;
- 4) di stabilire che il canone delle concessioni di loculi per anni 10 (temporanee) e delle proroghe per anni 10 (da 40 a 50 anni), è pari al 30% della vigente tariffa per anni 40;
- 5) di stabilire che:
 - in caso di assegnazione del loculo a seguito di decesso, il concessionario potrà optare per un'unica concessione della durata massima di anni 50 ed in tal caso il canone di concessione sarà rideterminato rapportando ad anni 50 la vigente tariffa per anni 40;
 - In analogia a quanto precede, anche il canone di concessione relativo alle proroghe superiori ad anni 10 e di durata unica fino ad anni 50, potrà essere calcolato rapportando alla durata della proroga la vigente tariffa per anni 40;
- 6) di stabilire, che per diritto di sepoltura privata di cui all' art. 50, lettera c. del D.P.R. 285/90 e all'art. 23, lettera d), della L.R. 41/2012, deve intendersi quello conseguente e derivante dall'assegnazione, a titolo oneroso, di concessioni cimiteriali di qualsiasi tipo (aree, loculi, nicchie, ossari, ecc.). e che tale diritto è, pertanto, riservato al concessionario e al suo nucleo familiare, come tale inteso dall'art. 10, comma 6, della L.R. 10 agosto 2012 n. 41, a prescindere dalla loro residenza o dal luogo del decesso;
- 7) di stabilire che sui suddetti loculi potranno essere trasferiti defunti per ricongiungimento familiare solo nel caso che il defunto da trasferire sia tumulato in un loculo avente gli stessi requisiti della nuova concessione, laddove, al momento della domanda di operazione cimiteriale, il concessionario o gli eredi dovranno presentare la volontà del rilascio del loculo stesso;
- 8) di dare atto che, limitatamente al Corpo "P" della zona vecchia del Cimitero Comunale, la presente deliberazione costituisce parziale aggiornamento di precedenti deliberazioni in materia di durata, costi e assegnazioni delle concessioni di loculi;
- 9) di integrare, per l'effetto, le Deliberazioni della Giunta Comunale n. 120 del 22.05.1999, n. 129 del 20.05.2004, n. 59 del 24.03.2005. n. 208 del 18.10.2005 e n. 89 del 24.08.2022 nel senso delle caratteristiche relative al materiale costruttivo, agli accessori e alle prescrizioni generali secondo le modalità proposte nello schema tipologico della lapide allegato alla presente per farne parte integrante e sostanziale,
- 10) di dare altresì atto che dei presenti provvedimenti si darà comunicazione ai capigruppo consiliari contestualmente alla sua affissione all'Albo Pretorio.

LA GIUNTA COMUNALE

Vista la proposta di delibera che precede;

Ritenuto di dover provvedere alla sua approvazione;

Acquisiti i pareri di cui all'art. 49 del TUEL;

Con voti unanimi e palesi, espressi nei modi e nelle forme di legge;

DELIBERA

- Di approvare, come in effetti approva, la proposta di delibera che precede.

Letto, approvato e sottoscritto

Il Sindaco
Galiffi Giuliano

Il Segretario Generale
Dr.ssa Raffaella D'Egidio

(Atto Sottoscritto Digitalmente)



COMUNE DI MOSCIANO S.ANGELO

AREA 4 - URBANISTICA DEMANIO E SPORT

SETTORE 2 - DEMANIO CIMITERIALE

PROPOSTA DI DELIBERAZIONE DI GIUNTA N. 27 del 11/02/2025

PARERI ai sensi dell'art. 49 del D.Lgs. 18.08.2000, n. 267

AREA 4 - URBANISTICA DEMANIO E SPORT

In ordine alla regolarità tecnica, si esprime **PARERE FAVOREVOLE**.

Note:

Li, 11/02/2025

Il Responsabile Area Urbanistica
SERRANO' LODOVICO EMILIO
(Atto Sottoscritto Digitalmente)



COMUNE DI MOSCIANO S.ANGELO
AREA 4 - URBANISTICA DEMANIO E SPORT
SETTORE 2 - DEMANIO CIMITERIALE

PROPOSTA DI DELIBERAZIONE DI GIUNTA N. 27 del 11/02/2025

PARERI ai sensi dell'art. 49 del D.Lgs. 18.08.2000, n. 267

SETTORE (GESTIONE CONTABILE)-UFFICIO RAGIONERIA

In ordine alla regolarità contabile, si esprime **PARERE FAVOREVOLE**

Note:

Li, 11/02/2025

Il Responsabile Di Settore
gaudini daniele
(Atto Sottoscritto Digitalmente)



COMUNE DI MOSCIANO S.ANGELO

Provincia di Teramo

Codice Fiscale n° 82000070670

Partita I.V.A. n° 00252130679

VERBALE DI DELIBERAZIONE DELLA GIUNTA COMUNALE

N. 22 DEL 13/02/2025

OGGETTO: DETERMINAZIONE NUOVI CANONI DI CONCESSIONE E REGOLAMENTO APPOSIZIONI LAPIDI PER I 30 NUOVI LOCULI REALIZZATI NELLA ZONA VECCHIA DEL CIMITERO COMUNALE CONTRADDISTINI AL CORPO "P".

ATTESTATO DI PUBBLICAZIONE

Il sottoscritto, visti gli atti d'ufficio,

A T T E S T A

che la presente deliberazione:

- Viene pubblicata all'albo pretorio comunale, come previsto dall'articolo 124, comma 1, D.Lgs. n. 267/2000, per quindici giorni consecutivi a partire dal 20/02/2025 e contemporaneamente comunicata ai capigruppo consiliari ai sensi dell'art. 125, comma 1 della Legge 267/00.

Dalla Residenza Comunale, li 20/02/2025

L'istruttore
Amatucci Valeria
(Atto Sottoscritto Digitalmente)



COMUNE DI MOSCIANO S.ANGELO

Provincia di Teramo

Codice Fiscale n° 82000070670

Partita I.V.A. n° 00252130679

VERBALE DI DELIBERAZIONE DELLA GIUNTA COMUNALE

N. 22 DEL 13/02/2025

OGGETTO: DETERMINAZIONE NUOVI CANONI DI CONCESSIONE E REGOLAMENTO APPOSIZIONI LAPIDI PER I 30 NUOVI LOCULI REALIZZATI NELLA ZONA VECCHIA DEL CIMITERO COMUNALE CONTRADDISTINI AL CORPO "P".

ATTESTATO DI PUBBLICAZIONE

Il sottoscritto, visti gli atti d'ufficio,

A T T E S T A

che la presente deliberazione:

- Viene pubblicata all'albo pretorio comunale, come previsto dall'articolo 124, comma 1, D.Lgs. n. 267/2000, per quindici giorni consecutivi a partire dal 20/02/2025 e contemporaneamente comunicata ai capigruppo consiliari ai sensi dell'art. 125, comma 1 della Legge 267/00.

Dalla Residenza Comunale, li 20/02/2025

L'istruttore
Amatucci Valeria
(Atto Sottoscritto Digitalmente)

TIPOLOGIA LAPIDI FUNERARIE DA APPORRE SUI NUOVI LOCULI FUORI TERRA REALIZZATI NEL VECCHIO CIMITERO COMUNALE DENOMINATI CORPO "P".

LE LAPIDI FUNERARIE, DA APPORRE SUI NUOVI LOCULI REALIZZATI NEL VECCHIO CIMITERO COMUNALE, DENOMINATI CORPO "P", DOVRANNO ESSERE REALIZZATI IN BASE AL SOTTOSTANTE SCHEMA TIPOLOGICO ED IN BASE ALLE SEGUENTI CARATTERISTICHE:

- 1) **MATERIALE COSTRUTTIVO:** Le lapidi dovranno essere realizzate in marmo lucido dello spessore di 20 mm del colore unico "ROSA BELLISSIMO";
- 2) **ACCESSORI:** a) I caratteri con i quali verranno realizzate le scritte dovranno essere in corsivo, a scelta tra l'inciso, il sovrapposto entrambi di colore brunito o dorato, oppure ad altorilievo; b) il vaso portafiori ed il porta lume vanno realizzati nello stesso colore del marmo mentre per la realizzazione della foto si può optare tra il tipo incassato o in cristallo con la variante delle misure standard 130 x180 mm oppure 180 x 240 mm. La loro tipologia ed il posizionamento di vaso portafiori, porta lume e foto dovranno rispettare il sottostante schema fotografico.
- 3) **PRESCRIZIONI GENERALI:** - La mensola della lapide non potrà sporgere oltre i 150 mm dal filo del rivestimento dei loculi, mentre le cornici laterali e la cornice superiore non potranno sporgere oltre i 30 mm sempre dal filo del rivestimento. - Nella parte superiore della lapide sotto o sopra alla cornice potrà essere installato un regolo con l'applicazione delle lampade votive a condizione che i collegamenti elettrici siano completamente invisibili. - Sulle lapidi potranno essere realizzati delle scritte o dei disegni sia a pittura che a bassorilievo aventi carattere religioso e/o laico e comunque rispettosi della dignità del luogo e delle altrui sensibilità. - Si potrà anche scegliere di non apporre la mensola sulla lapide; in questo caso la cornice inferiore come le cornici laterali e la cornice superiore non potrà sporgere oltre i 30 mm sempre a filo del rivestimento.

VERSIONE LAPIDE CON MENSOLA

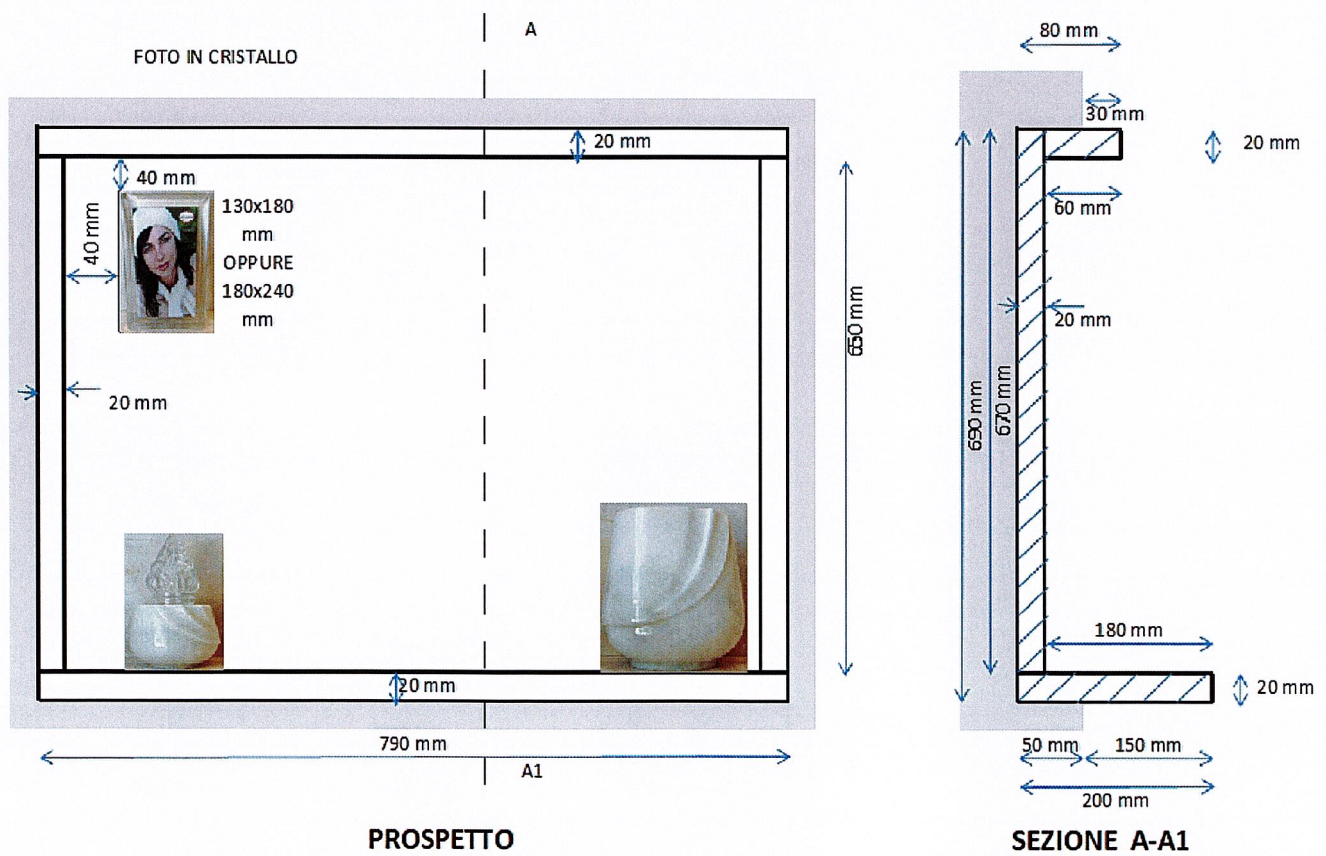

VERSIONE LAPIDE SENZA MENSOLA

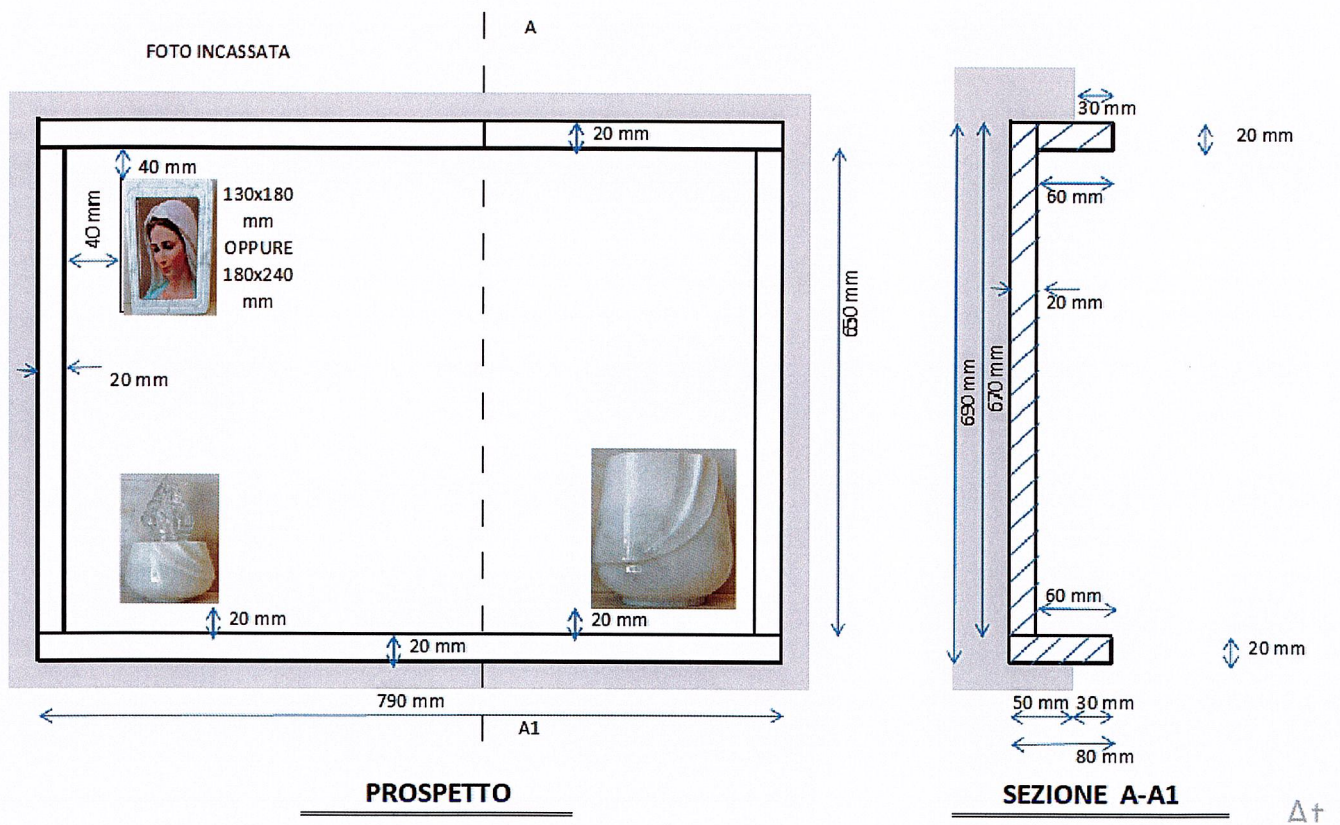

← VASO PORTAFIORI

PORTA LUME →





FOTO INCASSATA

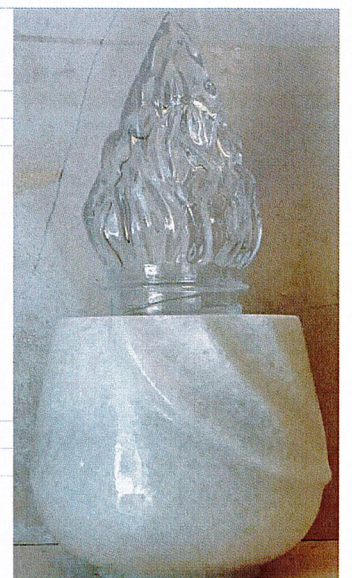

PORTAFOTO IN CRISTALLO

SCRITTURA INCISA ↓

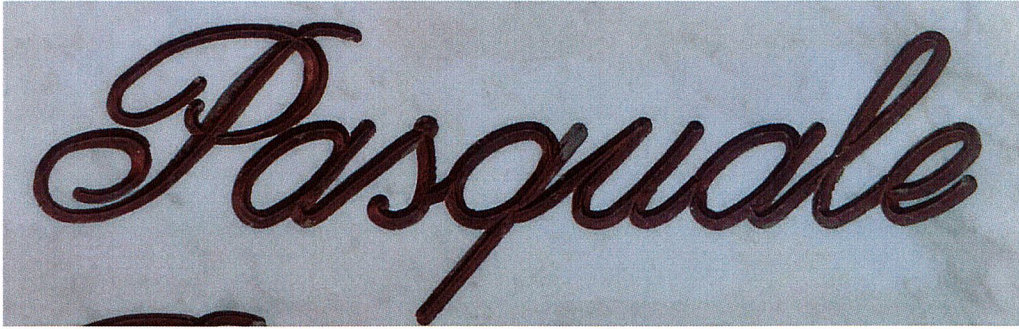

SCRITTURA SOVRAPPOSTA ↓

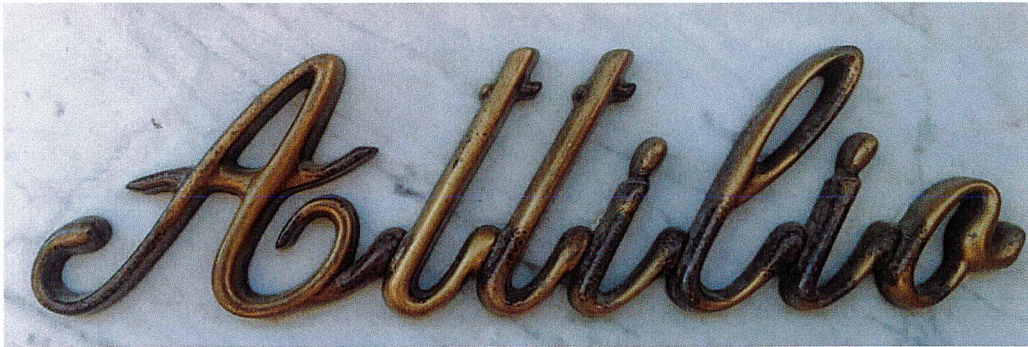

SCRITTURA ALTORILIEVO ↓

